

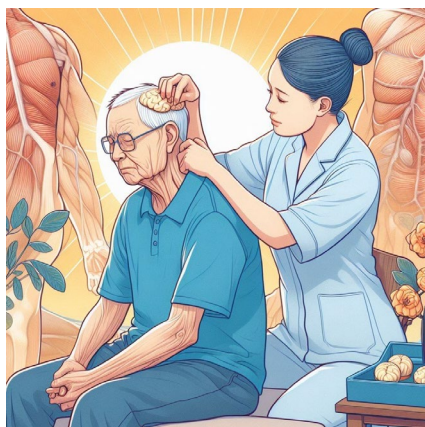

L'Associazione Svizzera Shiatsu metodo Namikoshi presenta:

Shiatsu e Parkinson



Sono circa 6,5 milioni in tutto il mondo i pazienti con malattia di Parkinson. È un numero che negli ultimi decenni è cresciuto ed è destinato ad aumentare sia per una precoce diagnosi, sia perché è una patologia legata per lo più all'invecchiamento.

In Svizzera più di 15'000 persone soffrono del morbo di Parkinson. Ogni anno vengono colpite circa 1'000-1'500 persone in più. La maggior parte delle diagnosi viene fatta su soggetti di età compresa tra i 50 e i 60 anni, sopra gli 80 anni l'incidenza è maggiore.

In questo corso affronteremo la fisiopatologia del morbo di Parkinson per poter comprendere meglio i meccanismi della malattia e come agisce sulla persona che ne è affetta.

Verrà mostrato ed insegnato come approcciarsi ad un utente con il Parkinson nelle varie fasi di gravità e un protocollo di trattamento con lo shiatsu.



Chiara Mariotti-Nesurini
Insegnante riconosciuta da NSE,
membro dell'Associazione Svizzera
Shiatsu metodo Namikoshi.

Data	9 novembre 2024
Durata	8 ore 8:30 - 12.30 e 14:00 - 18:00
Insegnante	Chiara Mariotti-Nesurini
Luogo	c/o Gimnasium Fitness, via S. Bernardino 24, 6532 Castione

Costo soci ASSN Fr. 180. -

Costo NON soci ASSN Fr. 220. -

PROMOZIONE PRENOTA PRIMA
10% di sconto per ogni iscrizione confermata entro il 11 ottobre 2024 con pagamento anticipato dell'intero importo

La quota comprende:

- materiale didattico
- certificato di presenza

Seminario riconosciuto come formazione continua.

Corso rivolto a tutti i terapeuti shiatsu.

Termine d'iscrizione: 25 ottobre 2024

info e iscrizione:

info@namikoshi.ch

091 840 17 56

